NEUES SORTIMENT

# ARTIKELSORTIMENT ÖSTERREICH / AUSTRIA

## gültig ab 08/2023

Ofenrohre & Bögen / Zubehör
Öfen & Feuerstellen
Edelstahlkamine

UMWELTLACK
LÖSEMITTELFREI
REIN WASSERBASIEREND
RAUCH- UND GERUCHSFREI
HOCHTEMPERATURBESTÄNDIG
powered by senotherm®
UHT-HYDRO

Mit Erscheinen dieser Preisliste verlieren alle vorherigen Preislisten ihre Gültigkeit.

BERTRAMS
Der innovative Abgas- und Ofenrohrspezialist. Seit 1876.

## Höchster Qualität verpflichtet.

Die Marke BERTRAMS steht seit ihrer Gründung für Produkte bester Qualität. Dafür setzen wir ausschließlich hochwertige Rohstoffe ein und verarbeiten diese auf modernsten Maschinen mit höchster Präzision. Damit Sie mit BERTRAMS Produkten garantiert zufrieden sind, setzen wir unsere Qualitätsmaßstäbe ganz besonders hoch an. Das bestätigen regelmäßige Qualitätskontrollen sowie unabhängige nationale und internationale Prüfstellen. Unsere Produkte sind CE-zertifiziert und TÜV geprüft.

**Mehr Infos auf: www.bertrams.co.at**

## Der revolutionäre Umweltlack.

Als europaweit erster Produzent lackiert BERTRAMS 2mm Ofenrohre & Bögen für die Verwendung im Wohnbereich standardmäßig mit einem innovativen, wasserlöslichen, lösemittelfreien und zugleich hochtemperaturbeständigen Umweltlack. Die Lackierung erfolgt dabei mittels Roboter in einer eigens dafür neu errichteten Lackieranlage. Der Lack ist selbst beim erstmaligen Erhitzen absolut geruchs- und schadstofffrei. Entwickelt wurde er vom international renommierten Unternehmen WEILBURGER Coatings GmbH in einem mehrjährigen Prozess in Kooperation mit BERTRAMS.

| Zentrale | Produktion | Detailverkauf | |
|---|---|---|---|
| **Bertrams GmbH & Co KG** | **Bertrams GmbH & Co KG** | **Bertrams GmbH & Co KG** | **Öffnungszeiten:** |
| Stelzhamergasse 4/7 | Heinrich Bertrams Weg 1 | Heinrich Bertrams Weg 1 | Montag bis Donnerstag |
| 1030 Wien, ÖSTERREICH | 7093 Jois, ÖSTERREICH | 7093 Jois, ÖSTERREICH | 07:30 - 12:00 und 12:30 - 16:30 |
| Tel.: +43 1 333 222 1 | Tel.: +43 2160 20550 | Tel.: +43 2160 20550 630 | Freitag 07:30 - 12:00 |
| www.bertrams.co.at | www.bertrams.co.at | www.bertrams.co.at | Samstag, Sonntag & Feiertag geschlossen |
| E-Mail: office@bertrams.co.at | E-Mail: office@bertrams.co.at | E-Mail: verkauf@bertrams.co.at | |

### Preise

Preise sind, soweit nicht anderslautend gekennzeichnet, Händler Einkaufspreise in Euro exklusive Mehrwertsteuer in Österreich, gültig ab April 2023. Die Preise verstehen sich ab Werk und gelten für gewerbliche Wiederverkäufer / Händler. Mit Erscheinen dieser Preisliste verlieren alle vorherigen Preislisten ihre Gültigkeit.

### Bestellung / Lieferung

Für Kleinbestellungen (Inland) mit einer Rechnungssumme bis EUR 500,– netto werden die Versandkosten des Paketdienstes bzw. der Spedition verrechnet. Für Bestellungen mit einer Rechnungssumme über EUR 500,– netto erfolgt die Zustellung in Österreich frei Haus(Paketdienst / Spediteur). Lademittel Paletten werden, sofern kein Paletten Tausch (EURO Paletten) vorgenommen wird, in Rechnung gestellt. Alle übrigen Transportverpackungen sind inkludiert.

| Paketgewicht bis kg | 5,00 | 10,00 | 15,00 | 20,00 | 25,00 | 31,50 |
|---|---|---|---|---|---|---|
| Euro exkl. MWSt | 5,50 | 8,00 | 12,00 | 15,00 | 19,00 | 24,00 |

Paketpreise gültig ab 01.04.2023 bis auf Wiederruf. Änderungen vorbehalten.

Lieferungen an Neukunden erfolgen nur gegen Vorauskasse. Der Käufer hat den Liefergegenstand nach Eingang unverzüglich und mit der ihm unter den gebotenen Umständen zumutbaren Sorgfalt zu untersuchen. Ist das Paket äußerlich beschädigt, ist dies direkt schriftlich vom Transporteur bestätigen zu lassen. Ihre Schadensmeldung senden Sie bitte per E-Mail an verkauf@bertrams.co.at
Die Rücknahme von Lagerbeständen ist uns aus wirtschaftlichen Gründen nicht möglich. Im Übrigen gelten unsere Allgemeinen Geschäftsbedingungen in der bei Auftragserteilung gültigen Fassung. Für den Einsatz und die Montage beachten Sie bitte die einschlägigen Normen und gesetzlichen Vorschriften. Die Ware bleibt bis zur vollständigen Bezahlung in unserem Eigentum.

Technische Änderungen, Preisänderungen, Satz- und Druckfehler vorbehalten. © Bertrams GmbH & Co KG 2022

# Ofenzubehör

| | |
|---|---|
| **Typennummer:** | 25 |
| **Handelsbezeichnung:** | Ofenzubehör |
| **Verwendung:** | Zubehör für die Errichtung und den Betrieb von Feuerstätten & Abgasanlagen |

| | Artikelbezeichnung | Art. Nr. | ∅ [DN] [mm] |
|---|---|---|---|
| | **FEUERHAKEN**<br>**mit Holzgriff**<br>**Länge 43cm** | 250018 | --- |
| | **ASCHEKRATZER**<br>**mit Holzgriff**<br>**Länge 44cm** | 250083 | --- |
| | **KOHLESCHAUFEL**<br>**verzinkt**<br>**Länge 38cm** | 250001 | --- |
| | **KOHLESCHAUFEL**<br>**verzinkt mit Holzgriff**<br>**Länge 38cm** | 250003 | --- |
| | **KOHLESCHAUFEL**<br>**schwarz lackiert**<br>**Länge 38cm** | 250022 | --- |
| | **KOHLESCHAUFEL**<br>**schwarz lackiert mit Holzgriff**<br>**Länge 38cm** | 250002 | --- |

| | Artikelbezeichnung | Art. Nr. | ∅ [DN] [mm] |
|---|---|---|---|
| | **KOHLELÖFFEL**<br>**schwarz beschichtet mit Holzgriff**<br>**Länge 44cm** | 250077 | --- |
| | **KEHRSCHAUFEL**<br>**verzinkt**<br>**Länge 37cm / Breite 24cm** | 250079 | --- |
| | **KEHRSCHAUFEL**<br>**verzinkt mit Holzgriff und Gummilippe**<br>**Länge 37cm / Breite 24cm** | 250004 | --- |
| | **OFENROHRBÜRSTE**<br>**für Ø130mm mit Stiel**<br>**Bürstenkopf Kunststoff / Länge 1,2m** | 250172 | 130 |
| | **OFENROHRBÜRSTE**<br>**für Ø150mm mit Stiel**<br>**Bürstenkopf Kunststoff / Länge 2m** | 250173 | 150 |
| 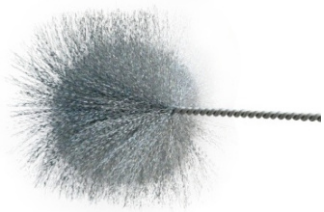 | **HEIZKESSELBÜRSTE**<br>**für Ø130mm mit Stiel**<br>**Bürstenkopf Stahldraht / Länge 1m** | 250135 | 130 |
| | **BRIKETTLZANGE**<br>**verzinkt, mit Gelenk**<br>**Länge 25cm** | 250015 | --- |
| 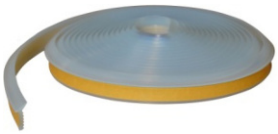 | **DICHTLIPPE für Glasbodenplatte**<br>**transparent / Länge 4,5m** | 2576005 | --- |

| | Artikelbezeichnung | Art. Nr. | Ø [DN] [mm] |
|---|---|---|---|
| | **OFENVORSETZER**<br>**alteisen gehämmert**<br>**Länge 41,5cm / Breite 20,5cm / Höhe 6cm** | 250045 | --- |
| | **OFENVORSETZER**<br>**kupfer gehämmert**<br>**Länge 41,5cm / Breite 20,5cm / Höhe 6cm** | 250046 | --- |
| | **OFENSCHIRM**<br>**alteisen gehämmert**<br>**Länge 91cm / Breite 46cm** | 250009 | --- |
| | **OFENSCHIRM**<br>**kupfer gehämmert**<br>**Länge 91cm / Breite 46cm** | 250038 | --- |
| | **GLÜHKONVERTER**<br>**Ø160mm**<br>**für Ölofen** | 250177 | 160 |
| | **HEIZÖLKANNE**<br>**Fassungsvermögen 10l**<br>**anthrazit** | 250174 | --- |
| | **ASCHEEIMER** (ohne Deckel)<br>**verzinkt mit Tragebügel**<br>**Höhe 33cm / Volumen ca. 16l** | 250058 | --- |
| | **DECKEL für ASCHEEIMER**<br>**verzinkt** | 250059 | --- |
| | **MEHRZWECKEIMER** (ohne Deckel)<br>**verzinkt mit Tragebügel**<br>**Höhe 41cm / Volumen ca. 20l** | 250060 | --- |
| | **DECKEL für MEHTZWECKEIMER**<br>**verzinkt** | 250061 | --- |

| *Pulverbeschichtung für eine strapazierfähige Oberfläche!* | Artikelbezeichnung | Art. Nr. schwarz | Art. Nr. gussgrau | Abmessung S1 x S2 [mm] |
|---|---|---|---|---|
| S1↔ S2↕ | **STAHLBODENPLATTE**<br>**Rechteck pulverbeschichtet**<br>**beidseitig SCHWARZ**<br>**ODER**<br>**beidseitig GUSSGRAU** | 3083010 | 3083012 | 1.000 x 1.200 x 1,5 |
| | | 3083110 | 3083112 | 1.000 x 1.000 x 1,5 |
| | | 3083210 | 3083212 | 800 x 1.000 x 1,5 |
| S1↔ S2↕ | **STAHLBODENPLATTE**<br>**Trapez pulverbeschichtet**<br>**beidseitig SCHWARZ**<br>**ODER**<br>**beidseitig GUSSGRAU** | 3083020 | 3083022 | 1.000 x 1.200 x 1,5 |
| | | 3083120 | 3083122 | 1.000 x 1.000 x 1,5 |
| | | 3083220 | 3083222 | 800 x 1.000 x 1,5 |
| S1↔ S2↕ | **STAHLBODENPLATTE**<br>**Halbrund pulverbeschichtet**<br>**beidseitig SCHWARZ**<br>**ODER**<br>**beidseitig GUSSGRAU** | 3083030 | 308032 | 1.000 x 1.200 x 1,5 |
| | | 3083130 | 3083132 | 1.000 x 1.000 x 1,5 |
| | | 3083230 | 3083232 | 800 x 1.000 x 1,5 |
| S1↔ S2↕ | **STAHLBODENPLATTE**<br>**Rechteck pulverbeschichtet**<br>**einseitig SCHWARZ** <br>**UND**<br>**einseitig GUSSGRAU** | | 308401 | 1.000 x 1.200 x 1,5 |
| S1↔ S2↕ | **STAHLBODENPLATTE**<br>**Trapez pulverbeschichtet**<br>**einseitig SCHWARZ** <br>**UND**<br>**einseitig GUSSGRAU** | | 308402 | 1.000 x 1.200 x 1,5 |
| S1↔ S2↕ | **STAHLBODENPLATTE**<br>**Halbrund pulverbeschichtet**<br>**einseitig SCHWARZ** <br>**UND**<br>**einseitig GUSSGRAU** | | 308403 | 1.000 x 1.200 x 1,5 |
| | **THERMOHANDSCHUH**<br>**Material Baumwolle** | | 250131 | --- |
| | **KAMINSAUGER „CENERILL“**<br>**elektrischer Aschesauger**<br>**Volumen 18l** | | 250330 | --- |
| 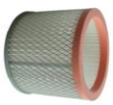 | **HEPAFILTER für KAMINSAUGER „CENERILL“** | | 250331 | --- |

| Artikelbezeichnung | Art. Nr. | ∅ [DN] [mm] |
|---|---|---|
| **BODENBLECH 40x50cm** alteisenfarben beschichtet in Antikoptik | 250047 | --- |
| **BODENBLECH 40x50cm** altmessingfarben beschichtet in Antikoptik | 250048 | --- |
| **BODENBLECH 40x50cm** kupferfarben beschichtet in Antikoptik | 250053 | --- |
| **BODENBLECH 40x50cm** schwarz beschichtet glatte Optik | 250036 | --- |
| **BODENBLECH 50x60cm** alteisenfarben beschichtet in Antikoptik | 250011 | --- |
| **BODENBLECH 50x60cm** altmessingfarben beschichtet in Antikoptik | 250012 | --- |
| **BODENBLECH 50x60cm** kupferfarben beschichtet in Antikoptik | 250054 | --- |
| **BODENBLECH 50x60cm** schwarz beschichtet glatte Optik | 250039 | --- |
| **BODENBLECH 50x80cm** alteisenfarben beschichtet in Antikoptik | 250051 | --- |
| **BODENBLECH 50x80cm** altmessingfarben beschichtet in Antikoptik | 250052 | --- |
| **BODENBLECH 50x80cm** kupferfarben beschichtet in Antikoptik | 250057 | --- |
| **BODENBLECH 50x80cm** schwarz beschichtet glatte Optik | 250062 | --- |
| **BODENBLECH 60x80cm** alteisenfarben beschichtet in Antikoptik | 250013 | --- |
| **BODENBLECH 60x80cm** altmessingfarben beschichtet in Antikoptik | 250014 | --- |
| **BODENBLECH 60x80cm** kupferfarben beschichtet in Antikoptik | 250055 | --- |
| **BODENBLECH 60x80cm** schwarz beschichtet glatte Optik | 250040 | --- |
| **BODENBLECH 70x90cm** alteisenfarben beschichtet in Antikoptik | 250043 | --- |
| **BODENBLECH 70x90cm** altmessingfarben beschichtet in Antikoptik | 250044 | --- |
| **BODENBLECH 70x90cm** kupferfarben beschichtet in Antikoptik | 250042 | --- |
| **BODENBLECH 70x90cm** schwarz beschichtet glatte Optik | 250041 | --- |

| | Artikelbezeichnung | Art. Nr. | ∅ [DN] [mm] |
|---|---|---|---|
| | **SCHAMOTTMÖRTEL**<br>**0,5 kg** | 250108 | --- |
| | **SCHAMOTTMÖRTEL**<br>**1 kg** | 250107 | --- |
| | **SCHAMOTTMÖRTEL**<br>**2,5 kg** | 250106 | --- |
| | **FEUERZEMENT „IGNIT“**<br>**2 kg** | 250092 | --- |
| | **FEUERZEMENT „IGNIT“**<br>**3 kg** | 250093 | --- |
| | **FEUERZEMENT „IGNIT“ SUPER**<br>**2 kg** | 250220 | --- |
| | **KESSELKITT**<br>**Dose 0,25 kg**<br>**feuerfester Dichtungskitt (+1000°C)** | 250117 | --- |
| | **KESSELKITT**<br>**Dose 0,5 kg**<br>**feuerfester Dichtungskitt (+1000°C)** | 250116 | --- |
| | **KESSELKITT**<br>**Dose 1 kg**<br>**feuerfester Dichtungskitt (+1000°C)** | 250115 | --- |
| | **KESSELKITT**<br>**Kartusche 310ml**<br>**feuerfester Dichtungskitt (+1000°C)** | 250112 | --- |

| | Artikelbezeichnung | Art. Nr. | Ø [DN] [mm] |
|---|---|---|---|
| | **SCHAMOTTKLEBER**<br>**Tube 17ml**<br>**Dichtungs- und Befestigungskleber (1100°C)** | 250214 | --- |
| | **KORDEL**<br>**Länge 2m / Ø 6mm**<br>**feuerfeste Dichtschnur inklusive Kleber** | 250127 | 6 |
| | **KORDEL**<br>**Länge 2m / Ø 8mm**<br>**feuerfeste Dichtschnur inklusive Kleber** | 250128 | 8 |
| | **KORDEL**<br>**Länge 2m / Ø 10mm**<br>**feuerfeste Dichtschnur inklusive Kleber** | 250129 | 10 |
| | **KERAMIKFLACHBAND**<br>**Länge 2m / Breite 10mm / Dicke 2mm**<br>**feuerfeste Dichtschnur selbstklebend** | 250130 | --- |
| | **KAMINENTRUSSER**<br>**950g**<br>**Rußentferner in Pulverform**<br>**für Öfen und Kamine** | 250111 | --- |
| | **GLASREINIGER für Kaminöfen**<br>**500ml Sprühflasche**<br>**(Ofen- und Kaminscheibenreiniger flüssig)** | 250016 | --- |
| | **KAMINSCHEIBENREINIGER**<br>**für Ofen- und Kaminscheiben**<br>**- 2 Stück Trockenreiniger aus feinster Stahlwolle**<br>**- kein zusätzliches Reinigungsmittel notwendig - KRATZFREI** | 250017 | --- |



BERTRAMS
Der innovative Abgas- und Ofenrohrspezialist. Seit 1876.

| | Artikelbezeichnung | Art. Nr. | ∅ [DN] [mm] |
|---|---|---|---|
| | **OFENSPRAY SENOTHERM**<br>**Sprühdose 400ml / Farbe SCHWARZ**<br>**hitzebständiger Ofenlack** | 250113 | --- |
| | **OFENSPRAY SENOTHERM**<br>**Sprühdose 400ml / Farbe GUSSGRAU**<br>**hitzebständiger Ofenlack** | 250201 | --- |
| | **OFENSCHWÄRZE**<br>**Tube 100ml**<br>**für Öfen & Kamine aus Schmiede- und Gusseisen** | 250114 | --- |
| | **SCHAMOTTSTEIN 20mm**<br>**250x124mm, max. 1.300°C, zuschneidbar** | 250411 | --- |
| | **SCHAMOTTSTEIN 30mm**<br>**300x150mm, max. 1.300°C, zuschneidbar** | 250413 | --- |
| | **SCHAMOTTSTEIN 32mm**<br>**250x124mm, max. 1.300°C, zuschneidbar** | 250412 | --- |
| | **SCHAMOTTSTEIN 32mm**<br>**400x160mm, max. 1.300°C, zuschneidbar** | 250414 | --- |
| | **SCHAMOTTSTEIN 40mm**<br>**250x124mm, max. 1.300°C, zuschneidbar** | 250415 | --- |
| | **SCHAMOTTSTEIN 64mm**<br>**250x124mm, max. 1.300°C, zuschneidbar** | 250416 | --- |
| | **VERMICULITE-PLATTE 30mm**<br>**498x303mm, max. 1.100°C, zuschneidbar** | 250403 | --- |
| | **VERMICULITE-PLATTE 30mm**<br>**800x600mm, max. 1.100°C, zuschneidbar** | 250404 | --- |
| | **HITZESCHUTZPLATTE**<br>**einseitig aluminiumbeschichtet**<br>**80x50x0,3cm** | 250070 | --- |
| | **HITZESCHUTZPLATTE**<br>**einseitig aluminiumbeschichtet**<br>**85x57x0,3cm** | 250071 | --- |
| | **HITZESCHUTZPLATTE**<br>**einseitig aluminiumbeschichtet**<br>**100x50x0,3cm** | 250072 | --- |

| | Artikelbezeichnung | Art. Nr. schwarz | Art. Nr. gussgrau | Ø [DN] [mm] |
|---|---|---|---|---|
| | **ROHRHALTER**<br>**für 2mm Ofenrohre & Bögen**<br>**- Länge verstellbar**<br>**- mit Schnellverschluss** | 293210 | 2932102 | 120 |
| | | 293212 | 2932122 | 130 |
| | | 293216 | 2932162 | 150 |
| | | 293217 | ------- | 160 |
| | | 293219 | ------- | 180 |
| | | 293221 | ------- | 200 |

| | Artikelbezeichnung | Art. Nr. | Ø [DN] [mm] |
|---|---|---|---|
| | **ROHRHALTER blank**<br>**für dünnwandige Rohre Ø60 bis Ø90mm** | 320101 | --- |
| | **ROHRHALTER blank**<br>**für dünnwandige Rohre Ø100 bis Ø130mm** | 320102 | --- |
| | **ROHRHALTER weiß pulverbeschichtet**<br>**für dünnwandige Rohre Ø60 bis Ø90mm** | 321001 | --- |
| | **ROHRHALTER weiß pulverbeschichtet**<br>**für dünnwandige Rohre Ø100 bis Ø130mm** | 321002 | --- |
| | **ROHRHALTER schwarz pulverbeschichtet**<br>**für dünnwandige Rohre Ø60 bis Ø90mm** | 322701 | --- |
| | **ROHRHALTER schwarz pulverbeschichtet**<br>**für dünnwandige Rohre Ø100 bis Ø130mm** | 322702 | --- |